

NR. 320



VIVA
ST. PAULI



#FCSPD98

FC ST. PAULI - SV DARMSTADT 98
SONNABEND, 20.2.2021, 13 UHR





Präsentiert von:
Radisson BLU
HOTEL, HAMBURG



FC ST. PAULI VS. SV DARMSTADT 98



Ein Tor. Das ist im Fußball nicht nur das berühmte „Salz in der Suppe“. Das ist zurzeit auch der Abstand, der unsere heutigen Gäste und den FC St. Pauli in der Tabelle der 2. Bundesliga trennt. Nach ihren Spielen in Nürnberg (2:1 für St. Pauli) und gegen den VfL Osnabrück (1:0 für Darmstadt) steht Darmstadt auf Platz 12, St. Pauli auf 13. Und beide Teams haben Appetit auf mehr.

Ein Tor. Das ist in vielen Begegnungen des FC St. Pauli gegen Darmstadt 98 der entscheidende Unterschied gewesen. Am 19.10.2019 zum Beispiel, der bislang letzten Partie am Millerntor: Ohne Respekt vor dem symbolträchtigen Datum fuhren die Gäste mit einem 1:0-Auswärtssieg gegen den FC St. Pauli von 1910 e.V. im Gepäck nach Hause.

Ein Tor. Das war der Darmstädter Vorsprung am 24. Mai 2015. Wer könnte diesen Tag vergessen? Vor der Partie war alles offen: nach oben für Darmstadt, nach unten für den FC St. Pauli. Nach der Partie hieß es 1:0 für die Gastgeber. Es war das Ticket in die 1. Bundesliga für den SVD. Und der Klassenerhalt für den FC St. Pauli.

Ein Tor. Das ist ein Umstand, dem Darmstadt 98 einen Eintrag im „Guinness-Buch der Rekorde“ verdankt. Am 27. April 1985 drach Torwart Wilhelm Huxkorn im Auswärtsspiel bei Fortuna Köln den Ball über 102 Meter – von der Strafraumgrenze ins gegnerische Gehäuse. Die Kugel trumpfte auf. Und übersprang den Kölner Keeper. Tor! Fünf Jahre später wiederholte Huxkorn das Kunststück gegen Waldhof Mannheim. Dieser Schuss ist heute auf Youtube zu bewundern. Das Rekord-Tor von 1985 sahen nur 400 Menschen. So viele, wie im Stadion waren. Ein Kamerateam war nicht dabei.

Das zumindest ist heute anders – wenn auch coronabedingt weiterhin Vieles fehlt, was ein Heimspiel am Millerntor ausmacht. Ein kleiner Trost: Auf Tore werden wir nicht verzichten müssen. Jedenfalls nicht, wenn die Statistik recht behält. Sowohl Darmstadt als auch der FC St. Pauli haben 2020/21 noch kein einziges Mal 0:0 gespielt. Stattdessen klingelte es bis zu sieben Mal pro Partie auf der einen Seite (1. FC Heidenheim vs. FC St. Pauli 3:4). Und bis zu dreizehn Mal auf der anderen (Holstein Kiel vs. Darmstadt 98 7:6, im Elfmeterschießen des DFB-Pokal-Achtelfinales am 2. Februar).

Rundum zufrieden ist Cheftrainer Markus Anfang damit nicht. Zu Anfang der Saison hatte Darmstadt 98 ihn als Nachfolger von Dimitrios Grammozis verpflichtet. Unge-

wöhnlich am Trainerwechsel: Verein und Trainer waren sich grundsätzlich über eine Vertragsverlängerung einig. Nur nicht über deren Laufzeit. Darmstadt bot ein Jahr. Grammozis wollte mehr. Und so lief sein Vertrag mit der Abschlussplatzierung „fünf“ aus. Einer der genannten Gründe: kaufmännische Vorsicht. Denn das traditionsreiche Stadion am Böllenfalltor wird umgebaut. „Die Gesamtkosten inklusive Gegentribüne und Umfeldmaßnahmen betragen 46,7 Millionen Euro“, so die „Hessenschau“. Zu Beginn der Saison 2022/23 soll das umgebaute Stadion fertig sein.

Unter Markus Anfang verläuft die Saison ähnlich wie die letzte: Darmstadt bewegt sich im unteren Mittelfeld. Noch ist nicht klar, ob am Ende ein „Ausbruch nach oben“ steht wie unter Grammozis. Oder ein Abrutschen nach unten. „In der Mehrheit der Spiele hieß es anschließend: Hättet ihr gewinnen können, habt ihr aber nicht“, fasst die „Frankfurter Allgemeine Zeitung“ Anfangs erste 20 Spiele zusammen.

Woran das liegt? „In dieser Liga ist und bleibt gefühlt alles möglich“, sagt Markus Anfang in der „FAZ“. „Nur haben wir unter den erschwerten Corona-Bedingungen nicht mehr die Mannschaft vom letzten Jahr. Der Kader wurde aus wirtschaftlichen Gründen umstrukturiert.“ Was er allerdings nicht in Richtung „Mangelnde Qualität“ verstanden wissen will. Woran es fehle, sei eher die Kommunikation auf dem Platz: „Das Kuriose ist, dass es bei uns im Training häufig sehr laut zugeht und im Spiel dann sehr leise.“ Immerhin: Den jüngsten Rückschlag steckte sein Team gut weg. Auf das 1:2 im Heimspiel gegen Nürnberg (durch ein Eigentor in der Nachspielzeit) folgte ein Sieg gegen den VfL Osnabrück. Was den Unterschied machte? Wieder einmal: ein Tor. Die Partie endete 1:0.

Nun aber trifft Darmstadt 98 auf den Zweitplatzierten der Formtabelle: Mit fünf Siegen und zwei Unentschieden aus den letzten acht Spielen, mit einem Auswärtssieg in Nürnberg und einem Heimsieg gegen Sandhausen im Rücken. Und mit beeindruckendem Zug zum? Genau, Tor. Bleibt nur, Timo Schultz und seinem Team ein nachdrückliches „Weitermachen!“ mitzugeben. Und zu Hause, am AFM-Radio und vor den Bildschirmen, leise oder auch laut zu singen: „Ein Tor, ein Tor – ein Tor, ein Tor, ein Tor: St. Pauli – St. Pauli – St. Pauli, schieß ein Tor!“

Text: Christoph Nagel
Foto: FCSP



LIEB DOCH,
WEN DU WILLST.

HEY WERBUNG, MACH MAL PAUSE!

Mach lieber ein bisschen Platz für Toleranz.



congstar

4 MANNSCHAFT



VIVA ST. PAULI



7 Insgesamt sieben Mal feierte Guido Burgstaller beim Club auf das Tor. Vor dem Pausenpfeiff zappelte der Ball dann aber doch noch im Netz.

55,3 Prozent ihrer Zweikämpfe haben die Boys in Brown in Nürnberg gewonnen. Nur Fortuna Düsseldorf (57,7 Prozent) gewann am 21. Spieltag der 2. Bundesliga noch mehr Duelle. .

	RÜCKENNUMMER	NAME	VORNAME	EINSÄTZE	EINWECHSLUNGEN	AUSWECHSLUNGEN	MINUTEN GESPIELT	BALLKONTAKTE	PÄSSE	FEHLPÄSSE	TORE	VORLAGEN	ZWEIKÄMPFE	GEWONNEN (IN %)	VERLOREN (IN %)	GELBE KARTEN	GELB-ROTE KARTEN	ROTE KARTEN	TRIKOTPATEN (STAND: 18.2.)	DATEN: DFL	
TOR	1	SMARSCH	DENNIS																MARTIN ROTHER		
	21	STOJANOVIĆ	DEJAN	7			630	245	205	106									NILS PÖRSCHMANN		
	33	BRODERSEN	SVEND	4			360	150	131	40						1					
ABWEHR	2	OHLSOON	SEBASTIAN	18	5		1572	1046	587	116			449	58	42	5			THORSTEN SCHENK		
	3	LAWRENCE	JAMES	9	2		667	472	344	39			130	55	45	3			ANJA, FELIX, JACOB & JAMES DESAI		
	4	ZIEREIS	PHILIPP	16	1	4	1211	744	569	110			203	57	43	1			STEFAN & PHILIPP HABERLANDT		
	6	AVEVOR	CHRISTOPHER	6	1	2	434	225	162	31			70	56	44	4			MANUELA GIBSON-AVEVOR		
	15	BUBALLA	DANIEL	17	3	2	1362	839	619	106	1		233	51	49	2			DIETER KLEIST		
	19	ZANDER	LUCA	10	6	4	415	286	149	47			133	50	50	1			ARNE EGAN		
	23	PAQARADA	LEART	17	2	7	1191	858	491	156		1	236	50	50	3			THORSTEN MEYER		
	24	REGINIUSSEN	TØRE	2	2		11	6	2				5	80	20				FRANZ STEINBERGER		
	25	DZWIGALA	ADAM	7	4	2	249	141	113	27			72	54	46	1			MARTIN DAMASZEK		
	32	WIECKHOFF	JANNES	3	1	1	140	85	49	13	1		41	22	78				HEIKO LÜBBERSTEDT		
38	FLACH	LEON	9	9		110	87	48	22	1		46	59	41							
MITTELFELD	5	KNOLL	MARVIN	13	4	5	727	482	348	64	3	119	51	49	2	1			MICHAEL BUSSE		
	8	ZALAZAR	RODRIGO	21	2	7	1607	1068	644	115	5	3	538	51	49	3			MARKUS STEINBERG		
	10	BUCHTMANN	CHRISTOPHER																TOM & MARC LINDEMANN		
	11	DITTGEN	MAXIMILIAN	20	10	8	904	431	214	63	3	1	236	49	51	2			ANDREAS PETERSEN		
	12	MIYAICHI	RYŌ																	K. POHLERS & A. SPIEGEL	
	13	DASCHNER	LUKAS	15	13	2	402	205	110	26		4	149	34	66	1			MARC BREYER & DANIEL BERARDINI		
	14	AREMU	AFEEZ	8	6	2	308	188	121	18			85	48	52	3			DIETER STEIN		
	18	SMITH	ERIC	3		3	188	111	82	14			51	55	45	1					
	20	BECKER	FINN OLE	20	3	10	1381	844	644	126	1	1	386	48	52	3			ANDRÉ GREUELSBERG		
	26	BENATELLI	RICO	15	2	4	1112	848	687	58	2	1	235	59	41	3			STEPHAN MEIRINGER		
29	VIET	CHRISTIAN																	JOACHIM WULFF-NIELSEN		
36	COORDES	LUIS																	LARISSA KLAFFKE		
STURM	9	BURGSTALLER	GUIDO	10	2	7	649	243	130	26	6	2	203	32	68				DIERK SCHULZ		
	16	MAKIENOK	SIMON	14	5	4	743	352	211	75	2	3	249	52	48				ULF VERBOOM		
	17	KYEREH	DANIEL-KOFI	21	1	12	1665	872	526	124	6	6	506	48	52	2			RAINER BOHLMANN		
	22	MARMOUSH	OMAR	8	1	6	605	280	134	28	3	1	230	52	48				JOACHIM WULFF-NIELSEN		
34	MATANOVIĆ	IGOR	11	8	1	369	129	59	15	1		131	37	63	2			STEFAN TOLZIN			
TRAINER	TS	SCHULTZ	TIMO																K. POHLERS & A. SPIEGEL		
	LF	FAVÉ	LOÏC																LEONARD AUGUST BRODERSEN		
	FH	HÜRZELER	FABIAN																		
	MH	HAIN	MATHIAS																FAMILIE BAIER		



SV DARMSTADT 98

DIE AUGEN AUF ANFANG

289

Schüsse produzierten die Darmstädter in der aktuellen Saison, das ist der dritthöchste Wert ligaweit. Die Kiezkicker (287) liegen direkt hinter den Lilien in dieser Statistik.

Markus Anfang ist einer von fünf Trainern, die in den deutschen Profiligen als Tabellenführer entlassen wurden. In diesem Quintett ist er einer der wenigen, der aus sportlichen Gründen gehen musste. Mit einer 1:2-Niederlage beim SV Darmstadt 98 trennte sich der 1. FC Köln in der Saison 2018/19, drei Spieltage vor dem Ende mit sechs Punkten Vorsprung auf den Relegationsplatz, von Anfang. Vielleicht ist es ein Stückweit auch die Ironie des Schicksals, die den Fußball-Lehrer zu seiner nächsten Aufgabe zur Saison 2020/21 ans Böllenfalltor führte.

Die Augen in Darmstadt richteten sich von Beginn an auf den neuen Protagonisten auf dem Trainerstuhl. Das lag weniger an Anfang selbst als vielmehr daran, dass sich die Darmstädter aufgrund unterschiedlicher Vorstellungen der Vertragslaufzeit eines neuen Kontrakts von ihrem zuvor erfolgreichen Coach Dimitrios Grammozis trennten, der die Lilien fast bis auf den Relegationsplatz führte. Nachdem sich die Parteien auf das Ende des Engagements verständigt hatten, spielten die Südhessen eine unglaubliche Rückserie, in der sie 32 Punkte holten. Nur Meister Arminia Bielefeld (34) war noch erfolgreicher.

In der Sommerpause gingen mit Yannick Stark (Dynamo Dresden) und Marcel Heller (SC Paderborn 07) nur zwei weitestgehende Stammspieler von Bord. Dafür blieb Sturmtank Serdar Dursun, dessen Bruder Serkan bei St. Paulis U23 spielt, am Böllenfalltor. Der 29-Jährige ist mit neun Toren auch der Top-Torjäger der Anfang-Elf, knapp gefolgt von Tobias Kempe (8). Im Defensivverbund verstärkten sich die Darmstädter mit Lars Lukas Mai (FC Bayern München) und Nicolai Rapp (1. FC Union Berlin) mit zwei Leihgaben von Erstliga-Klubs.

In der laufenden Spielzeit waren die Darmstädter mit vier Niederlagen nach dem Jahreswechsel in den Tabellenkeller abgerutscht. Zuletzt führte die Rückkehr zur Viererkette, zwischenzeitlich entschied sich Anfang für eine Abwehrlinie gegen den Ball mit drei Verteidigern, die Lilien wieder ins Mittelfeld der Tabelle. Zuletzt feierten die Lilien einen wichtigen 1:0-Heimsieg über den VfL Osnabrück. Dennoch werden sich die Darmstädter einen ruhigeren Saisonverlauf gewünscht haben, in der der Blick eher nach oben als nach unten gerichtet ist. Am Millerntor will die Anfang-Elf endgültig zurück in die Spur finden.

TOR

1 MARCEL SCHUHEN
13 CARL KLAUS
31 FLORIAN STRITZEL

ABWEHR

3 THOMAS ISHERWOOD
5 PATRIC PFEIFFER
15 MATHIAS WITTEK
17 LARS LUKAS MAI
21 IMMANUEL HÖHN
23 NICOLAI RAPP
26 MATTHIAS BADER
32 FABIAN HOLLAND
36 SILAS ZEHNDER
37 PATRICK HERRMANN

MITTELFELD

4 VICTOR PÁLSSON
6 MARVIN MEHLEM
8 FABIAN SCHNELHARDT
11 TOBIAS KEMPE
14 SEUNG-HO PAK
18 MATHIAS HONSAK
20 CHRISTIAN CLEMENS
27 TIM SKARKE
28 SAMUELE CAMPO
30 ADRIAN STANILEWICZ
38 ALEXANDER YOGLER

STURM

7 FELIX PLATTE
19 SERDAR DURSUN
22 AARON SEYDEL
29 HENRY CROSTHWAITE
39 ENSAR ARSLAN
40 ERICH BERKO

TRAINER

TRAINER: MARMUS ANFANG
CO: FLORIAN JUNGE
KAI PETER SCHMITZ

102

Ecken trat Tobias Kempe in dieser Spielzeit. Er darf bei der Anfang-Elf von beiden Seiten die ruhenden Bälle treten. Das sind mit Abstand, vor Bochums Robert Zulj (83), die meisten Ecken in der 2. Bundesliga.

1.241

Pässe spielte Lars Lukas Mai, Leihgabe aus München, in dieser Saison. Das ist der vierthöchste Wert der Spielklasse. Über den 20-Jährigen läuft offenkundig der Spieleraufbau bei den Lilien. 90,6 Prozent seiner Pässe kommen auch bei seinen Mitspielern an.

Text: Moritz Studer



EHRENWERTE GESELLSCHAFT: 67rockwell Consulting GmbH; Aarsleff Rohrspannung GmbH; Achnitz & Partner; AD Alliance GmbH; ADM Hamburg AG; alanta health group GmbH; Alex Andersen Ølund A/S; alstria office REIT-AG; Ambulanter Pflegedienst für Wacken und Umgebung GmbH; Andreas Giese Baustoffhandel GmbH; Andreas Giessen Sanitär GmbH; Andreas Nestler Fußbodentechnik; Andreas Schmidt GmbH; Anna Tewes Kommunikation GmbH; Anwaltskanzlei Bartram & Niebuhr; Architekturgarage; Arrow Shipping Germany GmbH; ASAH-LITE OPTICAL (Europe) GmbH; Astuteplan Sachverständige GbR; Atlas Hamburg GmbH; Audi Zentrum Flensburg Vertriebs GmbH; Autohaus Wolfgang Mock GmbH & Co. KG; B & O Gebäudetechnik Nord GmbH; B2B Universal GmbH; Barclaycard - Barclays Bank PLC; Basté & Lange GmbH; Baustian, Michael; Behrens Feinwerktechnik GmbH; BELFOR Deutschland GmbH; Benefactor GmbH; Berger & Co. Heizungs-, Klima- und Sanitärbau GmbH; Blackbird eSports GmbH & Co. KG; Bachtler GmbH Haustechnik; Böckelmann, Christoph; Boffending GmbH; Boyens, Dr. Christian; Brammer, Iris-Anke; Brands Fashion GmbH; Brauckmann & Damm GmbH & Co. KG; Brautlecht + Partner; BREMER Hamburg GmbH; BRL BOEGE ROHDE LUEBBEHUESEN; Brunke, Axel; BS-UNI-BAU GmbH; Butick Umweltservices GmbH & Co. KG; Busch & Simon Innenausbau GmbH; Buying Labs GmbH; Canal-Control+Clean Umweltschutzservice GmbH; CARISSA Einzelhandel- und Tankstellenservice GmbH & Co. KG; Carlsen, Edward; CARSTEN PASCHKE Consulting Boutique; Censea Consulting GmbH; Central Service Mirko Paulmann e.K.; CFC Corporate Finance Contor GmbH; Christian Bock & Sohn; Claudia Wiencken GmbH; Cleanaway Österreich GmbH; Commerzbank AG; Company-Partners CMP GmbH; Containerplanet GmbH; Contargo GmbH & Co. KG; Control Union; Germany GmbH; CORPEX Internet GmbH; Cux-Parts GmbH; D+B Handel GmbH; DACHSER SE; DAW-Stiftung & Co. KG; DBK Gebäudemanagement GmbH; K.D. Dachabdichtungen; Deutsche Calpam GmbH; Deutsche FOAMGLAS® GmbH; Diakonische Kranken- und Altenpflege GmbH; Dierkes & Partner; Dipl. Ing. Florian Pump, Dipl. Ing. Friedrich Bartram GmbH & Co. KG; Direct Fresh GmbH; DPD Deutschland GmbH; Dr. Brill + Partner GmbH; Institut für Hygiene und Mikrobiologie, dshp Carriers (Europe) GmbH & Co. KG; Elton; DWI; Grundbesitz GmbH; E.ON Energie Deutschland; EBHS - Erdbau und Baustoffhandel GmbH; EBS GmbH; EDEKA S. Anders e.K.; Edelpromotion & Events UG; Eisenvater & Sitzt KG; Electrolux Professional GmbH; Elektroanlagen RW GmbH; Eltosch Grafix GmbH; EMR Energie-Messtechnik GmbH; EMR European Metal Recycling GmbH; ENGIE Deutschland GmbH; Eschenburg Elektro-Klima-GmbH; Eschner, Sven; Express Hoch Drei GmbH; FAGSI Vertriebs- und Vermietungs-GmbH; Farnell, Michael; FDT K. Horeis GmbH; Kaifu Lodge; FIT Logistik- & Transportmanagement GmbH & Co. KG; FLC Leopold Samsinger e.U.; flow: fwd GmbH; Fotboldreiser.dk; Fortoon Development GmbH; FOX Kosmetik Vertriebsgesellschaft mbH; Fr.Meyer's Sohn (GmbH & Co.) KG; Friedrich Karl Schroeder GmbH & Co. KG; Funk; Versicherungsmakler GmbH; G.K. Gerüstbau Krefl GmbH; GAB Umweltservice; GBS Shipmanagement GmbH & Co. KG; Geelong GmbH; GeLoTe GmbH; GEODIS FF Germany GmbH & Co. KG; Gerflor Mipolam GmbH; Geirig, Stefan; German Wahnsinn GmbH; GimmeFive; Glaserei Diederich; Global Fruit Point GmbH; Goldammer & Martens GmbH; GP; Alster Kies GmbH; Greve, Stephan; GRIMM backt Märchenhaft GmbH & Co. KG; ICEWIND Prod.- und Vertriebsges. mbH & Co. KG; Ingelore Plate; Unternehmens-Service; imedias.it GmbH; IPS GmbH; J. - P. Harder Bau Johann Bunte; Bauunternehmung GmbH & Co. KG; JOTUN (Deutschland) GmbH; JS-Beregnungstechnik; JUNGA BAU GMBH; Kämmerer, Thomas; KAMSS GmbH & Co. KG; Kanzlei Kunik & Dr.; Kabelitz; Karl Gladigau GmbH; Karl Köllner GmbH; Karl Petersen Bauausführungen GmbH; Kern & Stelly Medientechnik GmbH; Kersting Heizung + Solar GmbH; Keye Hausverwaltung & Unternehmensberatung; KI netprint GmbH; Knoop, Sebastian; KONE GmbH; KORDES ROSEN/ W. Kordes' Söhne Rosenschulen GmbH & Co. KG; KTN Grossmann GmbH; Lamblich, Thomas; Landhaus Flottbek Betriebs GmbH & Co. KG; Leadway GmbH; Lehmann, Alexander; ILS Bauträger GmbH & Co. KG; Lüchau Baustoffe GmbH; Lüdex Warenkontor GmbH; Lukic-System-Montage GmbH; LZH - Logistik Zentrum Hamburg GmbH; M&P Hamburg GmbH; Maack & Company Steuerberatungs GmbH; Maler-Betrieb Otto Maass GmbH; Malereibetrieb Björn Behnke GmbH; Malereibetrieb DIE PARTNER GmbH; Malereibetrieb; Martin Höfs GmbH; Markensturm.com; Martin Meyer GmbH; Matica Cosmetics GmbH & Co. KG; May, Gregor; MCF Corporate Finance GmbH; ME-LE Energietechnik GmbH; MEGA eG; Meyer, Sven; Meyr & Umland Beteiligungsges. mbH; Minkner GmbH; Mosa, Markus; MR Bauunternehmung GmbH; Muehlhan Deutschland GmbH; Müller-Schönemann, Tietgen.; Rodewald Rechtsanwälte und Notare; multi-com GmbH & Co. KG; MWO Gesellschaft zur Herstellung von chemisch-technischen Produkten mbH; navXperience GmbH; neska Intermodal GmbH; NetFuse Media GmbH; NetFuse Media Consulting GmbH; NSC Chartering & Transport GmbH & Cie. KG; Oerding, Johannes; OptimHome Immobilien GmbH; Otto Wulff Bauunternehmung GmbH; Paddy's Bar Hamburg; Participia Holding GmbH; Peter Riege -Import/Export; Pinck Ingenieure Consulting GmbH; Plate-Service GmbH; PLUS BAU Projektentwicklungs GmbH; Possehl, Florian R. Beckmann GmbH; Rasczke, von Knobelsdorff, Heiser Partnerschaft von Rechtsanwälten; Rebstock, Jörg; Rechtsanwalt Dirk Meinicke; Rechtsanwältin Oberthür & Partner; redante haun architekten; Rheid, Christopher; Roever Broenner Susat Mazars GmbH & Co. KG (ehem. Dr. Steinberg); Rome International GmbH & Co. KG; Rudolf Sievers GmbH; Saint Gobain Weber GmbH; SAL Heavy Lift GmbH; Sanders, Michael; SaM-Power GmbH; Saunus, Wolfgang; Schadenregulierung Nord; Schlenzig, Max; Schliekermann EDV- und Marketingservice; Schröder Pflanzenhandelsgesellschaft mbH & Co. KG; Schröder Immobilien; Schröder & Fischer Bauausführungen GmbH; Schulze-Johns, Dieter; Schönemann, Jörg; Semmelhaack-Logistik GmbH; Service-Bund GmbH & Co. KG; Signify GmbH; SITRA Spedition GmbH; SL-WHV Immobilien GmbH; Smurfit Kappa Recycling GmbH; Soft-Park GmbH; Spiegel & Poliers Versicherungsmakler GmbH & Co. KG; Sports United GmbH; Staack Pooltankstellen GmbH & Co. KG; Stahl, Monika; Starpic Immobilien GmbH; Stotec Verladetechnik Peter Stalmach KG; STB-Marketing GmbH; Steiner, Falk; STERNPARTNER GmbH & Co. KG; Stihre GmbH; stmb24 GmbH; Stadtmeister, Philipp; STT Holzbearbeitung GmbH; Stulz GmbH; Swietelsky-Faber GmbH; SYSWE Systemtechnik Weser; Ems GmbH; T-J Sicherheitstechnik GmbH; Taucher Knuth (Nachf.) GmbH & Co. KG; Tekuma Kunststoff GmbH; Teupe & Söhne Gerüstbau GmbH; Thermal Grizzly; Thies Consult; thinfabrics GmbH; thinformatics AG; Thomas J.C. Matzen GmbH; THÜS-FARNESCHLÄDER Architekten BDA; tip-top Gebäudeservice GmbH; Töben, Jan; Tölsner, Arne; Transgourmet Deutschland GmbH & Co. OHG; Transport Control International GmbH; Trofi Tropenfrucht Import-GmbH; Twesten, Heiner; Udo Wichmann Speditionsgesellschaft mbH; Universal Container Service GmbH; Judtka, Uwe; Anlagenbau GmbH; VELUX Deutschland GmbH; VentusVentures Holding GmbH; vesseltracker.com GmbH; VFH Verkehlsakademie & Fahrschule Hamburg GmbH; Vitzthum Projektmanagement GmbH; VIVANIUM GmbH: von Boetticher; Voßeler, Sönke; W. & L. Jordan GmbH; W. Hartmann & Co. (GmbH & Co. KG); Wartho Holding GmbH; WEISSHAUS Immobilienkontor GmbH; Whipool Import GmbH; WIENERS + WIENERS GmbH; Wilhelm A.F. Meyer GmbH; Willi Kreykenbohm Spedition GmbH; Willi Pohl GmbH & Co. KG; WindManShip GmbH; Wital Logistics GmbH; Witt Handel GmbH; Wittenberg, Henning; WM SE; Wolfgang Loof Meisterbetrieb; Woydt, Patrick Magic; Woydt, Philipp; WRAGE Verpackungsgesellschaft mbH; Wülling Zeuner Rechel Rechtsanwälte Partnerschaft; Zander, Holger; ZEBRA blue Projektmanagement GmbH; Zempel Heizungstechnik GmbH; Zillmer Elektrotechnik GmbH; Zip GmbH

Ehrenwerte Gesellschaft



SPT.	DATUM	ZEIT	BEGEGNUNG	ERG.	TORSCHÜTZEN	SCHIRI	FANS	TAB.
POKAL	13.9.	15:30	SV 07 ELVERSBERG : FC ST. PAULI	4:2	0:1 KNOLL (7.), 1:1 SCHNELLBACHER (16.), 2:1 DRAGON (26.), 3:1 FELLHAUSER (48.), 4:1 SCHNELLBACHER (67.), 4:2 BENATELLI (78.)	GERACH	500	-
1	21.9.	20:30	VFL BOCHUM : FC ST. PAULI	2:2	1:0 ZULJ (26.), 2:0 ZOLLER (76.), 2:1 KYEREH (84.), 2:2 KYEREH (86.)	SCHRÖDER	3.500	7
2	27.9.	13:30	FC ST. PAULI : 1. FC HEIDENHEIM	4:2	1:0 KYEREH (26.), 2:0 SCHMIDT (34., EIGENTOR), 3:0 WIECKHOFF (46.), 4:0 DITTGEN (70.), 4:1 KÜHLWETTER (78.), 4:2 MOHR (80.)	JABLONSKI	2.226	3
3	2.10.	18:30	SV SANDHAUSEN : FC ST. PAULI	1:0	1:0 DIEKMEIER (45.)	WASCHITZKI	1.393	8
4	19.10.	20:30	FC ST. PAULI : 1. FC NÜRNBERG	2:2	0:1 SCHÄFFLER (8.), 1:1 ZALAZAR (28., FE), 1:2 GEIS (49., HE), 2:2 BUBALLA (78.)	HEFT	1.000	8
5	24.10.	13:00	SV DARMSTADT 98 : FC ST. PAULI	2:2	1:0 DURSUN (45., FE), 2:0 DURSUN (76.), 2:1 BENATELLI (81.), 2:2 ZALAZAR (90.+5, FE)	FRITZ	-	9
6	30.10.	18:30	HAMBURGER SV : FC ST. PAULI	2:2	1:0, 2:2 TERODDE (11., 84.), 1:1 ZALAZAR (36.), 1:2 MAKIENOK (82.)	GRÄFE	1.000	11
7	8.11.	13:30	FC ST. PAULI : KARLSRUHER SC	0:3	0:1 THIEDE (4.), 0:2 GONDORF (50.), 0:3 HOFMANN (76.)	SATHER	-	17
8	21.11.	13:00	SC PADERBORN 07 : FC ST. PAULI	2:0	1:0 SRBENY (39.), 2:0 FÜHRICH (56.)	DINGERT	-	17
9	27.11.	18:30	FC ST. PAULI : VFL OSNABRÜCK	0:1	0:1 BLACHA (85.)	JÖLLENBECK	-	17
10	5.12.	13:00	EINTRACHT BRAUNSCHWEIG : FC ST. PAULI	2:1	0:1 DITTGEN (2.), 1:1 BÄR (67.), 2:1 KAUFMANN (82.)	GERACH	-	17
11	13.12.	13:30	FC ST. PAULI : FC ERZGEBIRGE AUE	2:2	0:1 TESTROET (10.), 0:2 KRÜGER (78.), 1:2 DITTGEN (81.), 2:2 MAKIENOK (84.)	KOSLOWSKI	-	17
13	20.12.	13:30	FC ST. PAULI : FORTUNA DÜSSELDORF	0:3	0:1 ZIMMERMANN (10.), 0:2 HENNINGS (68.), 0:3 PRIB (90.+3)	SCHRÖDER	-	17
14	3.1.	13:30	SPVGG GREUTHER FÜRTH : FC ST. PAULI	2:1	1:0 GREEN (24., HE), 2:0 NIELSEN (27.), 2:1 FLACH (82.)	REICHEL	-	17
12	6.1.	18:30	FC WÜRZBURGER KICKERS : FC ST. PAULI	1:1	1:0 PIERINGER (9., HE), 1:1 BENATELLI (57.)	BACHER	-	17
15	9.1.	13:00	FC ST. PAULI : HOLSTEIN KIEL	1:1	1:0 MARMOUSH (52.), 1:1 MEES (62.)	WILLENBORG	-	17
16	16.1.	13:00	HANNOVER 96 : FC ST. PAULI	2:3	0:1 ZALAZAR (2.), 0:2 BURGSTALLER (10.), 1:2 HARAGUCHI (53.), 2:2 HARAGUCHI (55.), 2:3 MATANOVIC (90.+2)	STORKS	-	17
17	24.1.	13:30	FC ST. PAULI : SSV JAHN REGENSBURG	2:0	1:0 BURGSTALLER (27.), 2:0 MARMOUSH (49.)	DANKERT	-	15
15	28.1.	20:30	FC ST. PAULI : VFL BOCHUM	2:3	1:0 BURGSTALLER (4.), 1:1 ZOLLER (28.), 2:1 KYEREH (32.), 2:2 ZOLLER (43.), 2:3 BUBALLA (EIGENTOR, 63.)	OSMERS	-	16
19	31.1.	13:30	1. FC HEIDENHEIM : FC ST. PAULI	3:4	0:1 BURGSTALLER (3.), 1:1 KLEINDIENST (15.), 1:2 KYEREH (30.), 2:2 KÜHLWETTER (48.), 2:3 BECKER (72.), 3:3 KLEINDIENST (77.), 3:4 ZALAZAR (86.)	WINTER	-	15
20	5.2.	18:30	FC ST. PAULI : SV SANDHAUSEN	2:1	1:0 KYEREH (67.), 2:0 BURGSTALLER (71.), 2:1 BEHRENS (74.)	ALT	-	14
21	14.2.	13:30	1. FC NÜRNBERG : FC ST. PAULI	1:2	0:1 BURGSTALLER (45.+1), 0:2 MARMOUSH (65., FE), 1:2 BORKOWSKI (77.)	SATHER	-	13
22	20.2.	13:00	FC ST. PAULI : SV DARMSTADT 98					
23	1.3.	20:30	FC ST. PAULI : HAMBURGER SV					
24	6.3.	13:00	KARLSRUHER SC : FC ST. PAULI					
25	15.3.	20:30	FC ST. PAULI : SC PADERBORN 07					
26	21.3.	13:30	VFL OSNABRÜCK : FC ST. PAULI					
27	5.4.	20:30	FC ST. PAULI : EINTRACHT BRAUNSCHWEIG					
28	10.4.	13:00	FC ERZGEBIRGE AUE : FC ST. PAULI					
29			FC ST. PAULI : FC WÜRZBURGER KICKERS					
30			FORTUNA DÜSSELDORF : FC ST. PAULI					
31			FC ST. PAULI : SPVGG GREUTHER FÜRTH					
32			HOLSTEIN KIEL : FC ST. PAULI					
33	16.5.	15:30	FC ST. PAULI : HANNOVER 96					

TABELLE

PL	VEREIN	SP.	S	U	N	TORE	DIFF.	PKTE.
1	HAMBURGER SV	21	12	6	3	46:25	21	42
2	VFL BOCHUM	21	13	3	5	40:22	18	42
3	HOLSTEIN KIEL	21	12	6	3	35:19	16	42
4	SPVGG GREUTHER FÜRTH	21	11	6	4	41:24	17	39
5	KARLSRUHER SC	21	11	3	7	36:29	7	36
6	HANNOVER 96	21	10	3	8	31:22	9	33
7	FORTUNA DÜSSELDORF	21	9	6	6	29:27	2	33
8	1. FC HEIDENHEIM	20	8	5	7	28:26	2	29
9	ERZGEBIRGE AUE	21	8	5	8	30:30	0	29
10	SC PADERBORN 07	20	7	6	7	24:23	1	27
11	JAHN REGENSBURG	21	6	8	7	24:27	-3	26
12	SY DARMSTADT 98	21	7	4	10	32:36	-4	25
13	FC ST. PAULI	21	6	7	8	33:38	-5	25
14	1. FC NÜRNBERG	21	6	5	10	28:34	-6	23
15	VFL OSNABRÜCK	21	6	4	11	21:32	-11	22
16	SY SANDHAUSEN	21	5	3	13	24:42	-18	18
17	EINTRACHT BRAUNSCHWEIG	21	4	5	12	19:43	-24	17
18	FC WÜRZBURGER KICKERS	21	3	3	15	22:44	-22	12

46,3

PROZENT DER LUFTZWEIKÄMPFE GEWANNEN
DIE BOYS IN BROWN IM BISHERIGEN SAISON-
VERLAUF – LIGA-TIEFSTWERT. HIER HABEN DIE
ST. PAULIANER NOCH NACHHOLBEDARF.

22. SPIELTAG

FR. 18:30 ERZGEBIRGE AUE - VFL BOCHUM
19.2. EINTR. BRAUNSCHWEIG - JAHN REGENSBURG

SA. 13:00 SC PADERBORN 07 - SY SANDHAUSEN
20.2. VFL OSNABRÜCK - 1. FC HEIDENHEIM
FC ST. PAULI - SY DARMSTADT 98

SO. 13:30 FORTUNA DÜSSELDORF - HANNOVER 96
21.2. KARLSRUHER SC - 1. FC NÜRNBERG
FC WÜRZBURGER KICKERS - HAMBURGER SV

MO. 20:30 SPVGG GREUTHER FÜRTH - HOLSTEIN KIEL
22.2.

23. SPIELTAG

FR. 18:30 SY DARMSTADT 98 - KARLSRUHER SC
26.2. JAHN REGENSBURG - SC PADERBORN 07

SA. 13:00 HANNOVER 96 - SPVGG GREUTHER FÜRTH
27.2. VFL BOCHUM - FC WÜRZBURGER KICKERS
HOLSTEIN KIEL - ERZGEBIRGE AUE

SO. 13:30 1. FC HEIDENHEIM - FORTUNA DÜSSELDORF
28.2. SY SANDHAUSEN - VFL OSNABRÜCK
1. FC NÜRNBERG - EINTR. BRAUNSCHWEIG

MO. 20:30 **FC ST. PAULI - HAMBURGER SV**
1.3.

STAND: 18.2.2021

WIR SIND MITGLIED IM



„Kleine Pause“, Inh. Thorsten Clorius | (W.S.A.) Wärme-Service Alstertal | 2 Radhaus Stadie | a+s vertriebs gmbh | Accorinvest Germany GmbH - Mercure Hotel Hamburg Mitte | Adelante GmbH | AGIL personaldienst nord GmbH & Co. KG | AGIL personalservice GmbH | ALG Aktiv Leben GmbH | ALHO Systembau GmbH - Niederlassung Nord | Alsterfit Magnussen GmbH | Ambulanter Pflegedienst für Wacken und Umgebung GmbH | AMSA Reinigungstechnik Frank Ameis GmbH & Co. KG | Anni Steinhagen-Immobilien, Inh. Claudia Steinhagen-Staben e.K. | Anticimex GmbH & Co. KG | Apoidea gGmbH | Arbeitsschutz Zentrum Petrich | ARIAD Asset Management GmbH | Art of Tax Steuerberatungsgesellschaft mbH | ARTE Express, Sascha Artemenko | Asss Arbeitsschutzservice Struve e. K. | August Harms GmbH & Co. KG | Autohaus Rosenbaum GmbH | ayoka GmbH & Co. KG | B+M Baustoff + Metall Handels-GmbH | Bäckerei + Konditorei Hackradt | Baumschläger Eberle Architekten / be Hamburg GmbH | Berufskraftfahrer-Akademie Nord GmbH | Bitzcore St. Pauli | BRAINBOXX | Buchhandlung Zweieinsdrei GbR | BÜRO 504 - Pander Wesselhöft GbR | Büro für Elektrotechnik Sönke Jansen | Cafaeisie Norddeutschland GmbH | Café Libertat Kollektiv eG | Café Miller Inh. Steffen Masur | CL Design e.K. - Studio für Lichtplanung und Gestaltung | Claus Hein Malerbetrieb GmbH | Claus Kröger e.K., Inh. Michael Kröger | Concept-Immobilien GmbH | CTS Composite Technologie Systeme GmbH | Dachwerker Hamburg | Dahler & Company Eimsbüttel | Damen Aktiv Studio Alexandra Barwich | Diäko GmbH | Diakonie St. Pauli Gemeinnützige GmbH | Die Rösterei Coffeum GmbH & Co. KG | Die Schaumstoffschwester Lübbe GmbH & Co. KG | digital STRAIK GmbH | Dipl.-Volkswirt Ragnar Schnellbacher Steuerberater | Dirk Struwe Medienvermarktung | D-TeC System Consulting GmbH | Eisprinzessinnen GbR | Elbe Erlebnisrösten GmbH | elbkind GmbH | elbmarketing | Elektro 2000 Elektrotechnik GmbH | Elektro-Gemeinschaft Hamburg | Elektro-Oltmanns GmbH | Elsa Brändström Haus im DRK e.V | Elsa Brändström Haus im DRK e.V | Emil Frey KG Siebdruck + Schilder | Enje GmbH | ERS Elektro Recycling Service GmbH | Eschenburg Elektro.Kälte.Klima GmbH | ESO Endoskopietechnik | fabelzucker Filmproduktion UG | Fachübersetzungen Fix International Services GmbH | Fihumin-Gesellschaft m.b.H | flane GmbH | Fliesen- u. Sanierungsarbeiten | Flo Peters Gallery | Frank Seidler Lüftungsmontage | FRAULEIN BOB FRISEURE Fernandes & Westphal GbR | Freudenhaus St. Pauli | FunBowling U.S. Play GmbH | Galaxy Reisen | Ganzoni-Catering | Gebäuediagnostik Wesselmann | Gehlenbeck Systemhaus | Generalbau Bastian GmbH | Glaserei Rolf+Weber GmbH - Die Glaserei im Norden | GODDE-BETON GmbH | GuH golfundhotel.com Marketing GmbH | Gustav Jerwitz Künstlerbedarf GmbH & Co. KG | GZN Glaszentrum Nord GmbH | Hammonia Reisebüro GmbH | handwerktechnikdesign | Hanot e.K., Inh. Oliver Ortwig | Hansa Variete Theater | Hans-P. Radbruch GmbH | Hirschberg Umzüge & Transporte e.K. | Hirschböck Versicherungsagentur | Hofgalerie Berger | Holiday Travel by Karstadt | Hörmann u. Söhne GmbH | Hotel Commodore | Hotel Commodore | Hotel Onyx GmbH - ARCOTEL Onyx Hamburg | HTH Hyperdämm & Bautechnik e.K. | Imbiss bei Schorsch das Original GmbH | Ismail Acikgöz Immobilien | Jaeger & Dancker GmbH | Jens Witt, Fa. Wackelpeter | Jörg F. Hohage Reinigungs-Service Fenster und Büroreinigung | Junges Hotel Hamburg Betriebsges. mbH | K.H.B CarTransfer | K2KONZEPT GmbH | Kaffeehämat GmbH | KAIFU Fahrschule | Kale&Me GmbH | Kallawe Marmor & Granit e.K. Inh. A. Knust | Kantein Architekten Busse + Rampendahl Partnerschaftsgesellschaft mbH | Kanzlei Röttger - Energierecht & Baurecht | Karsten Jahnke Konzertdirektion GmbH | Kates Popcorn | Keysolution4U GmbH | Kfz-Rep. Werkstatt A. Godenrath | Klimpel & Frerichs Versicherungsmakler GmbH | KupferKrug Riege Hotel-Restaurant | LeuchTek GmbH | LichtBlick Seniorenhilfe e.V. | Lüders & Stange KG | Malereibetrieb Sven Brockmann | Malerfachbetrieb Fischer | Meister Peters - Heizung-Gas-Sanitär-Elektro | MKC Marcus Klockenkämper (Einzelfirma) | Monday Consulting GmbH | MONEYPENNY Sandra Wesenberg | Mosel Wein | M-Point Unternehmernetzwerk GmbH & Co. KG | MSBG GmbH | MY PLACE Hotel, Inh. Ingrid Domann | nawes GmbH & Co. KG | Net Inventors GmbH | Neu Start St. Pauli | Neuenkirchener Heidekartoffel Handelsges. mbH | Niemann Architekten Achim Niemann | Nils Oldag Schweißtechnik GmbH | Nordlicht Wein | Nussknacker e.V. | Oellerking Gebäudereinigungsgesellschaft mbH | One Million Glasses | Optical Art Digital & Film GmbH | Original-Leckerlies, Inh. Tanja Goletz | QUUNDA GmbH / NL Paradies Optik | Pavlina Jauss GmbH & Co KG | perle-perle | Pflegediakonie Hamburg-West/Südholstein gGmbH | Pflegezentrum Lichtenfels GmbH | Physioteam Eilbek | Physiotherapiepraxis Rahlstedt | PIAS Germany GmbH | Pilatesstudio Alsterdorf - Inh. Bettina Uhlig | Planet-CarAudio Hamburg | PlanWork® Architektur & Energieberatung Wickersheim Mannsfeld PartG mbH | polargold GmbH | Polarlicht GmbH | Privater Pflegedienst Manuela Gorbatschew | PRO REHA PLENT HAUS GmbH | Quintus Ingenieurhaus GmbH & Co. KG | quadcore GmbH | Rammin Gebäudemanagement | Reifen Center Gerhard Stengel | Reisebüro Sydow Waltraut Sydow, Inh. Klaus-Peter Sydow | Remedy Records Hg. mbH | Restaurant Markt-Koenig | Restaurant Südhang Wojciechowski Dohm GbR | Rollerambulanz, Hauke Mensching (Einzelnunternehmen) | Rütther-Service-GmbH, Malermeisterbetrieb & Bau-Service | Sanitätshaus Schroll GmbH & Co. KG | Schlüssel-Reese GmbH | Scred GmbH | Separ Chemie GmbH | Siemke & Co. Brücken- & Ingenieurbau GmbH | Simple Cycle | SKT Sonderfahrzeuge, Kühlfahrzeuge, Transporter GmbH | SL-Immobilien | St. Cosmas-Apotheke in der Endoklinik | Stadie + Gross GmbH | Steuerberaterin Christel Wöbke | Sunset Billard Wandsbek | Sven Petersen Haus- & Grundstückbetreuung | Tamar Sicherheitstechnik | Tanja Zieroth GmbH | TCP Goessler Harmsen GmbH | TGI - Thomas Götzinger Immobilien e.K. | The Quality Group it vision GmbH | the white elephant Kommunikationsagentur | ThermaTraffic GmbH | tp traffic-partner GmbH, Inh. Christian Barthelmey | treyminds GmbH | TUI Deutschland GmbH, FIRST Reisebüro - Orchideen | Umbrella Coach & Buses GmbH | Universal Container Service GmbH | V&L 54 - Hannes Leitner | VIA DA VINCI.dialog GmbH | VSH Vorratsschutz und Hygiene GmbH | W. Klein Elektrotechnik GmbH | WAC Wagner Consulting GmbH | WALKING BRANDS GmbH | WE LOVE arbutyng GmbH | Werkhaus GmbH | Werner Kuntter e.K | Wielant Hoffmann GmbH | WINDWARD INSURANCE BROKER GmbH | Wirkung Plus GmbH | Wohnungsunternehmen Theo Urbach GmbH & Co. KG | Wonsak Kohlenstäube Service GmbH | WWK Vorsorge und Vermögenscenter Sascha und Bernd Petersen | YourNetwork IT Service Hamburg | Zahnarztzentrum Astratum | Gerd Niebuhr GmbH | AG Meisterfachbetrieb Inh. Ali Geysik | WBS Training AG | Elbtreuhand Marius GmbH



MIMIKFORSCHUNG

Fußball im Fernsehen? Hmm. Eigentlich ne andere Sportart. Also jedenfalls für die, die zuschauen. Auf dem Rasen könnte man das vielleicht anders sehen.

Gegen Nürnberg habe ich aber mal nen Vorteil entdeckt: Mimikforschung. Zum Beispiel anhand von Großaufnahmen unseres Cheftrainers, der zeitweilig aussieht, als hätte er gerade nen Ohrenschmalzdrops gelutscht. Und das bei 0:0. Was ist geschehen?

Natürlich ist es völliger Unsinn, sich zu fragen, ob da wirklich jemand Schulle mit Ohrenschmalzbonsche im Reisegepäck nach Franken geschickt hat. Aber irgendwas musst du ja tun, wenn das Spiel wichtig und der Gegner statistisch einer von denen ist, gegen die St. Pauli eigentlich immer gewinnt.

Was genau in dem Moment, wo du anfängst, daran zu glauben, dass St. Pauli gegen die immer gewinnt, natürlich bedeuten MUSS, dass St. Pauli gegen genau die in genau diesem Spiel, wo es genau so richtig doll drauf ankommt ...? Natürlich nicht gewinnt. Also wahrscheinlich hat Schulle einfach nur meine Gefühle in seine Gesichtsmuskeln gechannelt oder wie das heute heißt. Ich war nämlich hochgradig freudiskeptisiert. Was das ist? Konzept aus der Stadionmedizin, selbst entwickelt. Wenn meine Endorphinrezeptoren erhöhtes Freudenaufkommen im Fußballbereich registrieren, ballert sofort das Angstsystem los.

Und die letzten Spiele hat das ja mal so was von gut geklappt, dass ich allmählich wirklich wieder anfangen, mich auf die Spiele zu freuen. Was meinen gesamten Botenstoffhaushalt ins Chaos stürzt. Aber so lange unsere Jungs weiter gewinnen, nehm ich das gern in Kauf. Darauf ein Ohrenschmalzbonbon!

EVER GERD



GERHARD VON DER GEGENGERADE IST SEIT 1910 DAUERKARTEN-BESITZER. GEGEN EIN SPEKTRAL-ANALYSEGERÄT ZUR PRÄVENTIVEN SNACKGESCHMACKSFORSCHUNG HAT ER SICH BEREIT ERKLÄRT, DIE VIVA ST. PAULI ALS FUSSBALL-SACHVERSTÄNDIGER ZU UNTERSTÜTZEN.

G.G.G.

MACH DEIN
WOHNZIMMER
ZUM
STADION.

JACK DANIEL'S
**MAKE IT
COUNT**





In der letzten VIVA erinnerten wir uns mit Euch an den „Geburtstag“ der neuen Gegengerade. Ihre Einweihung am 3. Februar 2013 bedeutete auch den Abschied von ihrem heiß geliebten Vorgänger. Im FC St. Pauli-Museum lebt er weiter. Und hat eine neue Aufgabe bekommen.

Als „Gang der Wunder“ verbindet der liebevolle Nachbau im Maßstab 1:1 die Zeit des Abschieds von der alten Gegengerade um 2012 (denn deren Optik zeigt er) mit den erstaunlichen Erlebnissen und Ergebnissen der erfolgreichsten Bundesligasaison der Vereinsgeschichte – der Saison 1988/89, die auf dem zehnten Platz der 1. Bundesliga endete.

Doch nicht nur deshalb ist der Name treffend. Denn als die alte Gegengerade 1988 ihren Sitztribünen-Überbau bekam, war auch das eine Art Wunder. Schließlich hatte das Millerntor seit seiner ersten

Einweihung am heutigen Standort (1961) schon einiges erlebt. Doch eine neue Tribüne? Das war 1988 eine Premiere. Und zwar eine mutige. Wenige Jahre zuvor hatte der FC St. Pauli noch in der 3. Liga um seine Existenz gekämpft.

Nun war er in die 1. Bundesliga aufgestiegen – und die Vereinsführung erwartete eine große Ticketnachfrage. Nach langen Jahren, in denen die Zuschauerzahlen meist nur vierstellig waren. Wenn überhaupt. Hinter den Stehtraversen der Gegengerade errichteten Arbeiter vor Saisonbeginn ein Gerüst aus Stahlträgern, Rohren und Holz. Und pflanzten darauf Sitze. Im Herbst bekam das Stahlkonstrukt noch ein Dach. Es machte den „Millerntor Roar!“ noch lauter. Auch auf den Stehplätzen.

Ab jetzt war der Gang ins Stadion eine Mischung aus Ein- und Auftauchen: Erst die Höhle. Dann das Licht. „Ein Kompromiss für drei Jahre“, hieß es. Er sollte bis 2012 halten – bröckelnd, aber geliebt. Und ist nun im Erdgeschoss der neuen Gegengerade verewigt.

Trotz Corona-Pause könntet Ihr die alte Gegengerade besuchen: Im „Virtuellen Museum“, das Ihr im Bereich „Ausstellungen“ auf unserer Website findet. Mit dem KIEZBEBEN 1.0 bieten wir Euch den Vorgänger der aktuellen Dauerausstellung als 3D-Scan an, in dem Ihr Euch völlig frei bewegen könnt. Eintritt frei – Spenden erwünscht.

**MUSEUM SUPPORTEN?
JETZT MITGLIED WERDEN!
GEHT IN 5 MINUTEN AUF:
WWW.FCSTPAULI-MUSEUM.DE**

Text: 1910 e.V.
Fotos: Sabrina Adeline Nagel, Witters,
Aljazeera.com, Celina Albertz

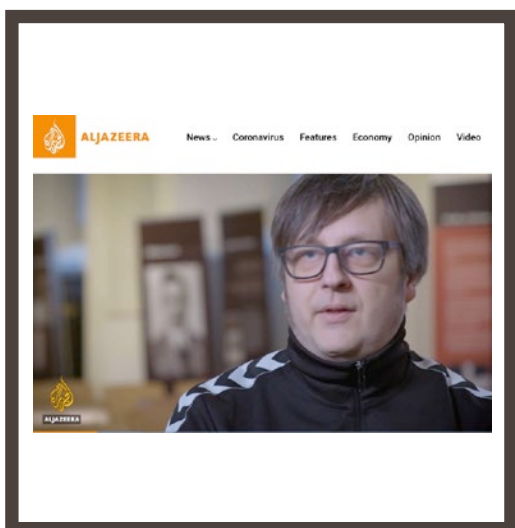

MUSEUM GOES INTERNATIONAL

In der viel geteilten Doku „The Fans Who Make Football: FC St. Pauli“ ist auch unsere Ausstellung „FC St. Pauli: Lebenswege 1933-45“ zu sehen (samt Kurator Christoph Nagel). In größerer Fassung gibt es diese Ausstellung (samt Links, u.a. zur Doku) online: www.fcstpauli-drittes-reich.de



ARCHIVSCHÄTZE IM WEB

Am 16. Februar hieß es: „Derbysieger-Day“ auf den Social-Media-Kanälen des FC St. Pauli-Museums. Die Posts des Thementags könnt Ihr auch nachträglich ansehen. Mit dabei: Das Trikot von Siegtor-Schütze Gerald Asamoah, ein Schatz aus unserem Archiv. www.facebook.com/1910eV



1910-HERZ IM SHOP

So lässig kann Support aussehen: Das taillierte Longsleeve mit Regenbogenherz-Design aus 100 Prozent Baumwolle gibt es jetzt neu im 1910-Shop. Mit den Erlösen helfe Ihr, das FCSP-Museum zu betreiben und auszubauen! www.1910shop.de



SEBASTIAN OHLSSON

„ES IST EINFACH
EIN FANTASTISCHES
GEFÜHL, DIE KLEINE
ZU SEHEN“

Für einen der FCSP-Dauerbrenner in dieser Saison läuft es – sowohl sportlich als auch privat. Außenverteidiger Sebastian Ohlsson, seit Sommer 2019 in den Diensten der Kiezkicker aktiv, ist aus der Startelf kaum mehr wegzudenken. Wie der aktuelle sportliche Lauf entstanden ist und wie der jüngste Familienzuwachs sein Leben bereichert? Lest einfach weiter.

Sebastian Ohlsson kommt aus dem Schwärmen gar nicht mehr heraus. „Sie ist fantastisch. Es ist einfach ein fantastisches Gefühl, die Kleine zu sehen“, betont der 27-jährige Schwede immer wieder mit einem breiten Grinsen im Gesicht. Gemeint ist Tochter Lykke, die am 17. Januar 2021 das Licht der Welt erblickte. Für seine Freundin Emma und den Kiezkicker eine neue, aufregende Zeit. „Beide sind wohl auf und uns geht es sehr gut. Natürlich haben wir auch mal weniger Schlaf, aber das gehört dazu“, schmunzelt er.

Privates Glück für die Familie Ohlsson. Und auch sportlich läuft es beim Rechtsverteidiger mit den Kiezkickern. Zwar fehlte er beim spektakulären Auswärtssieg in Heidenheim (4:3) und zuvor beim Heimspiel gegen Bochum (2:3) aufgrund von muskulären Problemen – bei den jüngsten 2:1-Siegen gegen Sandhausen und zuletzt in Nürnberg half der Schwede wieder mit stabilen und zuverlässigen Leistungen mit, wichtige Punkte im Kampf um den

Klassenerhalt einzufahren. „Ich habe keine Probleme mehr. Ich bin fit und bereit, gebe immer 100 Prozent – egal ob im Training oder beim Spiel. Wir haben ein sehr gutes Gefühl innerhalb der Mannschaft und bei uns ist der Knoten endlich geplatzt“, betont Ohlsson mit Blick auf die fünf Siege aus den vergangenen sechs Spielen. Er weiß auch um die Bedeutung des kommenden Duells gegen Darmstadt am Millerntor: „In den vergangenen Heimspielen haben wir unsere Stärke gezeigt und natürlich wollen wir auch gegen einen weiteren Mitkonkurrenten gewinnen.“

Auch seine Leistungen in Form von Zahlen sprechen für sich: Mit 46 Balleroberungen in der bisherigen Spielzeit ist Seb in dieser Kategorie stärkster Spieler unter den Kiezkickern und ligaweit der viertbeste „Eroberer“. Auch in puncto Kilometerabspulen gehört der Außenverteidiger zu den Top 3 mit einer Gesamtdistanz von 186,9 Kilometern – hinter Rodrigo Zalazar (212,6 km) und Daniel-Kofi Kyereh (208,1 km). Der Schwede ist ein wichtiges Puzzle-Teil im System von Cheftrainer Timo Schultz und aus der Startelf kaum noch wegzudenken. Denn wenn Ohlsson fit ist, spielt er – so war es in der bisherigen Saison. Mit 1.662 Pflichtspiel-Minuten liegt er direkt hinter Kyereh auf Rang zwei (1.755) und gehört zweifelsohne zu den Dauerbrennern unserer Kiezkicker. „Ich bin ein Allrounder auf der Außenbahn“, sagt er. Die Dauerläufe haben sich ausgezahlt: Ohlsson wird dem FC St. Pauli auch über die aktuelle Saison hinaus erhalten bleiben, weil sich sein ursprünglich bis 2021 laufender Vertrag um ein weiteres Jahr verlängerte.

Eine große Eingewöhnung in Hamburg und beim FC St. Pauli brachten er und seine Freundin Emma nicht, als Ohlsson im Sommer 2019 vom IFK Göteborg aus Schweden zu den Braun-Weißen wechselte. „Wir fühlen uns hier sehr wohl. Deshalb freue ich mich, hier noch möglichst lange spielen zu können“, erklärt der 27-Jährige und fügt an: „Sportlich war es noch einmal ein Schritt nach vorne. Das Tempo ist in Deutschland deutlich höher als in der schwedischen Liga. Aber dem konnte ich mich sehr gut anpassen, die Spielweise hier liegt mir.“

Kein großer Lautsprecher, aber ein zuverlässiger Spieler, der auch vorangeht, wie er beim 11Freunde-Titel-Shooting unter Beweis stellte. Bei der Aktion soll homosexuellen Profispieler*innen der Rücken gestärkt werden: „Wenn Ihr Euch outet, stehen wir hinter euch“, so die Message, für die sich auch Ohlsson klar positioniert: „Es ist ein wichtiges Zeichen, das wir als Profifußballer unterstützen wollen.“

Privat und auch auf dem Platz läuft es derzeit beim Allrounder auf der Außenbahn. Angesichts der steigenden Temperaturen: Fühlt sich ein Sebastian Ohlsson als gebürtiger Göteborger auch bei den Witterungsverhältnissen zuletzt mit Minusgraden und Schnee so richtig heimisch und pudelwohl? Seb lachend: „Nein, nein. Auch mir war das dann zu kalt.“

Text: Colin Hüge
Foto: FCSP

Bis zu 150€ Bonus

Strom ohne Öko ist wie Kiez ohne Helden

Für alle gut:

- ✓ Gut für den Kiez, denn ihr unterstützt mit ÖkoStrom soziale Projekte auf St. Pauli.
- ✓ Gut für das Klima, denn LichtBlick ÖkoStrom ist klimaneutral.
- ✓ Gut für euch, denn ihr wählt aus 3 Tarifen den für euch passenden – mit flexibler Laufzeit und bis zu 2 Jahren Preisgarantie.

lichtblick.de/kiez



Die Nr. 1 in der Steuerberatung

Über 870 Mal in Deutschland.
Davon 16 Mal in Hamburg.

www.etl.de



NEUES AUS DEM FANLADEN

Der Fanladen ist weiterhin geschlossen. Schicke Klamotten könnt ihr aber weiterhin bei unserem Versandpartner Merchland kaufen: <https://www.merchlandshop.com/shop/uebersicht/fanladen-st-pauli/all>

NEUES FANLADEN- BUCH + LESUNG AM 26.02.2021 UM 19:30

Gestern vor einem Jahr ist der Fanladen 30 geworden und fast so lange her ist es, dass wir den Jubiläums-Sonderzug zu einem Freundschaftsspiel in Breda ausfallen lassen mussten. Deswegen haben wir mit Hilfe vieler Gruppen, Institutionen, Fotograf*innen und Einzelpersonen aus dem St. Pauli-Kosmos ein Buch geschrieben, das auf 180 Seiten und mit mehr als 350 Abbildungen einen kleinen Überblick über die letzten 15 Jahre Fanladen und Fanszene bei Sankt Pauli liefert.

Streng subjektiv eingefärbt und mit Gastbeiträgen zu vielen verschiedenen Themen, bietet es Anlass und Gelegenheit in Erinnerungen zu schwelgen, vergangene Triumphe und Erfolge zu genießen, Euch aufzuregen, weil Ihr zu Thema XY schon 2009 eine ganz andere Meinung hattet und eine Weile abzutauchen in eine Welt, in der es noch Zuschauer*innen in Stadien gab.

Um unseren 31. Geburtstag gebührend zu feiern und Euch einen Einblick in das Buch zu geben, laden wir Euch am 26.02.2021 um 19:30 zu einer Lesung aus dem Buch ein.

Die Lesung wird über Zoom stattfinden. Meldet Euch bis zum 26.02.2021 um 12 Uhr unter info@stpauli-fanladen.de an! Betreff „Lesung“. Bei der Lesung gibt es nicht nur Auszüge aus dem Buch zu hören, sondern auch Grußworte und Erinnerungen von zwei ehemaligen Mitarbeitern (ratet doch mal, welche!) und eine Einleitung vom Redakteur des Kiezkieker.

Am Tag nach der Lesung geht das Buch dann auch ganz offiziell in den Verkauf. Alle weiteren Infos dazu erhaltet Ihr rechtzeitig auf unseren Social-Media-Kanälen und unserer Homepage <https://www.stpauli-fanladen.de>.

Wir freuen uns auf Euch!

Allerherzlichste Grüße aus dem Fanladen, senden Euch Nils, Jakob, Maleen, Justus, Sven, Maria und Julian

→ KURZ NOTIERT



EFOOTBALLER WEITER AUF KURS

Am Dienstag (16.2.) haben unsere eFootballer in der Virtual Bundesliga ihren fünften Platz, der die Teilnahme an den PlayOffs bedeutet, verteidigt. Zunächst trennten sie sich im nachgeholtten 2-gegen-2 von Bayer Leverkusen mit 1:1. Das ebenfalls nachgeholte 2-gegen-2 gegen Holstein Kiel ging dann mit 0:2 verloren. Anschließend lief es dann aber deutlich besser: Erst konnten unsere eFootballer den Tabellendritten 1. FC Köln mit 5:2 besiegen. Nach einem 6:3-Erfolg gegen Schlusslicht Eintracht Braunschweig konnten sie die Controller dann durchaus zufrieden zur Seite legen.

EURE KREATIVITÄT IST GEFRAGT – BEI „ST. PAULI – 100 BLICKWINKEL“

Künstler*INNEN aufgepasst! Eure Kreativität ist gefragt. Unter dem Motto "St. Pauli - 100 Blickwinkel" können alle Frauen und nicht-binären Menschen ihren künstlerischen Beitrag zur Neugestaltung der Haupttribüne im Millerntor-Stadion leisten. Mit den insgesamt 100 Arbeiten aller Genres sollen bewusst die Blickwinkel auf St. Pauli als Verein, Stadtteil und Lebensgefühl aus rein weiblicher Sicht gezeigt werden. Bewerbt Euch noch bis Freitag (26.2.)! Alle Infos gibt es dazu auf: <http://www.artcreateswater.org/callforartists/>

AUX ARMES!
NOUS SOMMES ST. PAULI!
ET NOUS ALLONS GAGNER!

VIVA ST. PAULI IST DIE OFFIZIELLE STADIONZEITUNG DES FC ST. PAULI VON 1910 E. V. UND ERSCHEINT KOSTENLOS ZU DEN HEIMSPIELEN.

HERAUSGEBER:
FC St. Pauli von 1910 e. V. und die FC St. Pauli Vermarktungs GmbH & Co. KG
Harald-Stender-Platz 1
20359 Hamburg
Tel.: 040/31 78 74-0
Fax: 040/31 78 74-989
E-Mail: viva.stpauli@fcstpauli.com

Namentlich gekennzeichnete Artikel geben nicht unbedingt die Meinung der Redaktion wieder.

VERANTWORTLICH:
Anne Kunze

VERLAG:
Eigenverlag

REDAKTIONS-LEITUNG:
Lennart Förster / Colin Hüge

REDAKTIONELLE MITARBEIT:
Christoph Nagel, Fanladen St. Pauli, Gerhard von der Gegengerade, Hauke Brückner, Moritz Studer

GRAFIKDESIGN:
Jan Kamensky

FOTOS:
Witters, Sabrina Adeline Nagel, Witters, Aljazeera.com, Celina Albertz

DRUCK:
Minx Print Solutions GmbH



NEVER WALK ALONE



TIMO SCHULTZ

Wirt deinen **DIGITALEN PFANDBECHER** in unsere Tonnen und unterstütze so die Wasserprojekte von Viva con Agua und die Arbeit von Kiezhelden!
BECHERSPENDE.ORG/FCSP

ASTRA

SCHNELLER WAREN SIE NOCH NIE AN DER NÄCHSTEN AMPEL!

MB C-Klasse AMG 110,- / Tag (200 km frei)

STARCAR
OFFIZIELLER AUTOVERMIETER
ST. PAULI

Die neue C-Klasse AMG bei STARCAR günstig mieten:
0180/55 44 555
(0,14 €/Min. aus dem Festnetz; max. 0,42 €/Min. aus den Mobilfunknetzen)

STARCAR
Autovermietung

Werbung der STARCAR GmbH, Verwaltung, Sülzestr. 282, 20537 HH